

# RIBEIRÃO PRETO

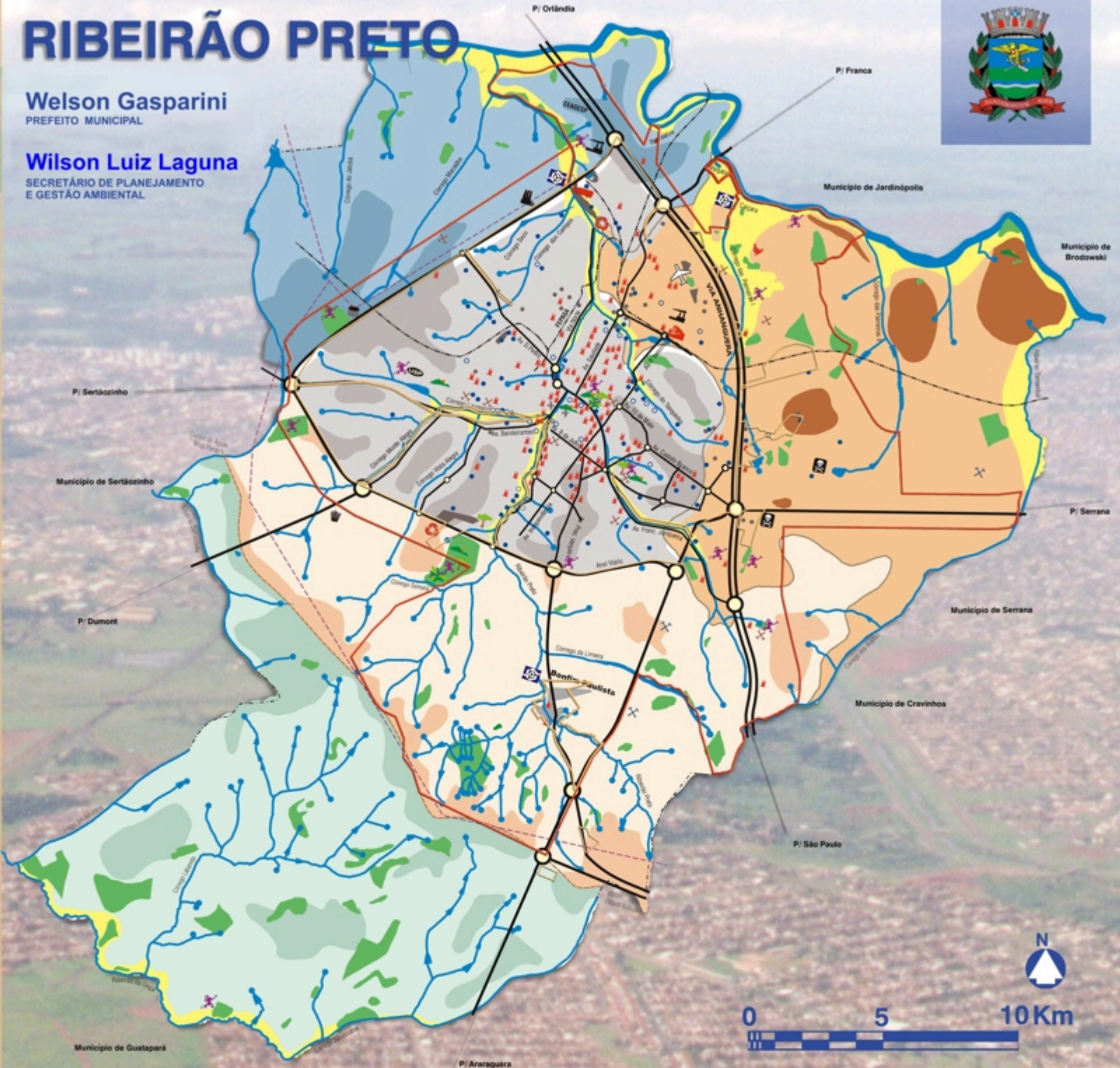

**Wilson Gasparini**  
PREFEITO MUNICIPAL

**Wilson Luiz Laguna**  
SECRETÁRIO DE PLANEJAMENTO  
E GESTÃO AMBIENTAL



### ZONAS AMBIENTAIS

- ZPM - Zona de Proteção Máxima**
- Remanescente de Vegetação Natural
  - Várzea (Planície Inundável)
  - Corpo d'água
- ZUE - Zona de Uso Especial**
- Aterramento do Aquífero Guarani
  - Aterramento de Dabaco
- ZUD - Zona de Uso Disciplinado**  
(Grande Metropolitanápolis)
- ZUD 1: Edivões, Vertentes
  - ZUD 2: Edivões, Vertentes
  - ZUD 3: Edivões, Vertentes
  - ZUD 4: Edivões, Vertentes

### RECURSOS NATURAIS

- Nascente
- Curso d'água
- Represa ou lago
- Poço tubular profundo público
- Remanescente de vegetação natural
- Planície aluvionar / campo de várzea
- Exemplares raros da flora (peroba, jequitibá, etc)
- Exemplares da fauna silvestre (macaco, cotia, etc)
- Pouso de aves migratórias (andorinhas)
- Unidade de conservação
- Paisagem notável

### FATORES IMPACTANTES OU DE RISCO AMBIENTAL

- Urbanização (gême atual de expansão)
- Favela, invasão ou cortiço
- Posto de combustíveis
- Terminal de derivados de petróleo
- Póiduto Petrobrás
- Base Petrobrás
- Aeroporto
- Estação ferroviária
- Rede ferroviária
- Malha rodoviária
- Distrito Industrial / parque industrial
- Usina de açúcar e álcool
- Antigo "lixão"
- Aterro sanitário
- Poço tubular profundo em operação
- Poço tubular profundo desativado
- E.T.E. - estação de tratamento, rede coletora e interceptor de esgoto
- Granja avícola
- Centro de triagem de resíduos sólidos recicláveis
- Pedreira / mineração em atividade
- Pedreira / mineração desativada

LIMITE DE ÁREA URBANA

LIMITE DA ÁREA DE EXPANSÃO URBANA

## PLANO DIRETOR DE RIBEIRÃO PRETO

Lei Complementar nº 501 de 31/10/1995

**PROJETO DE LEI DE PARCELAMENTO USO E OCUPAÇÃO DO SOLO**

## CARTA AMBIENTAL

Ribeirão Preto, SP. Dezembro de 2001